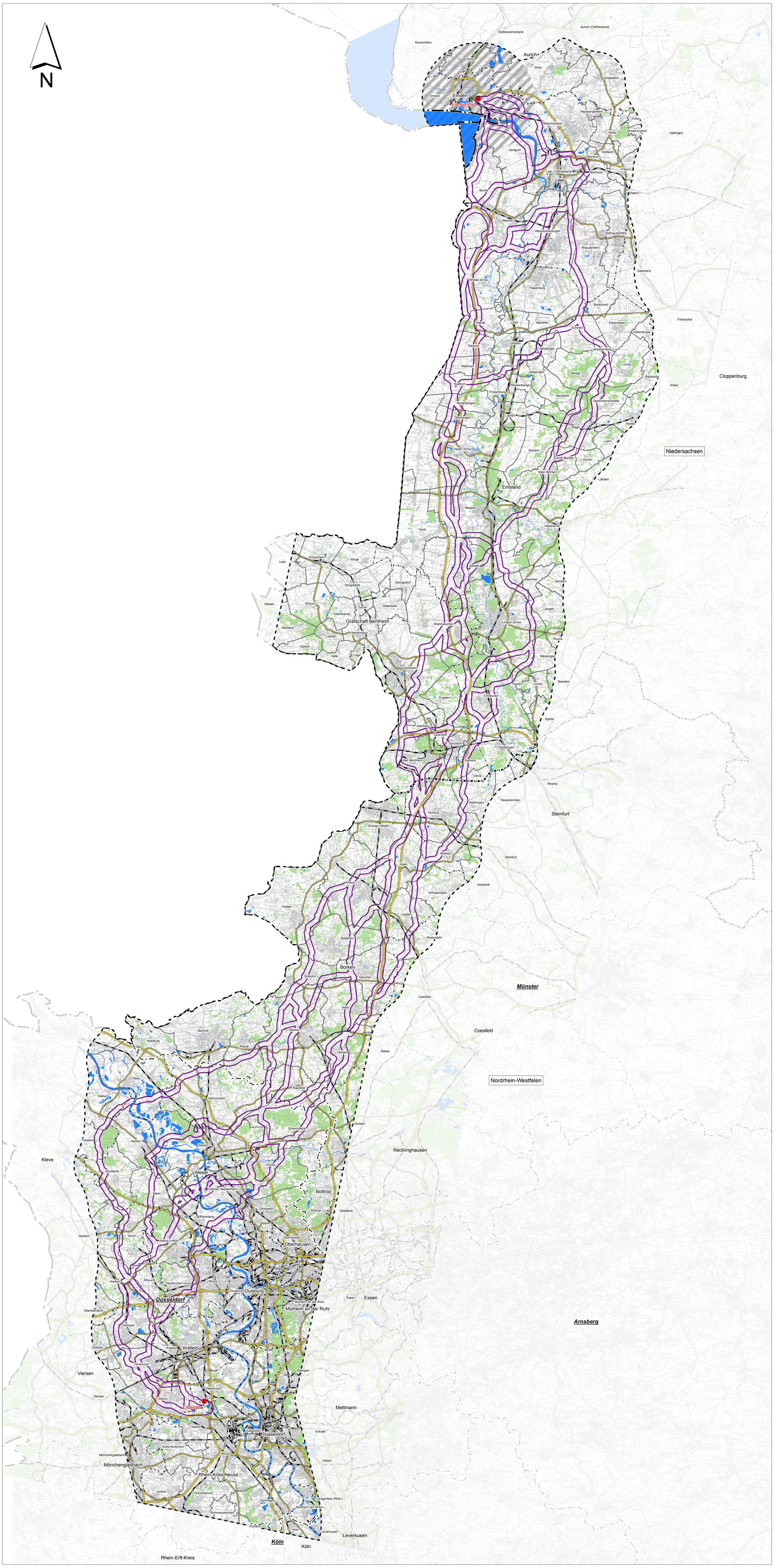

ANORD

- BBPIG Vorhaben Nr. 1 -
"Höchstspannungsleitung
Emden Ost - Osterath; Gleichstrom"

Antrag gemäß § 6 NABEG

Kommunale Gliederung
(Stand Juli 2017)
M 1:200.000

Legende

- Netzverknüpfungspunkt (NVP)
- Strukturierter Untersuchungsraum
- Trassenkorridornetz
- Im 10km-Suchraum des Konverterstandortes im Bereich Emden sind Anpassungen der Korridorführung im weiteren Planungsverlauf möglich

Verwaltungsgrenzen

- Staatsgrenze
- Landesgrenze
- Regierungsbezirk mit Namen (nur NRW)
- Landkreis bzw. Kreis mit Namen
- Gemeinden mit Namen

Sonstiges

- Wald
- Fließ- und Stillgewässer
- Bundesautobahnen
- Bundesstraßen
- Bahnstrecken

0 5 10 20 Kilometer

© GeoBasis-DE /BKG 2017

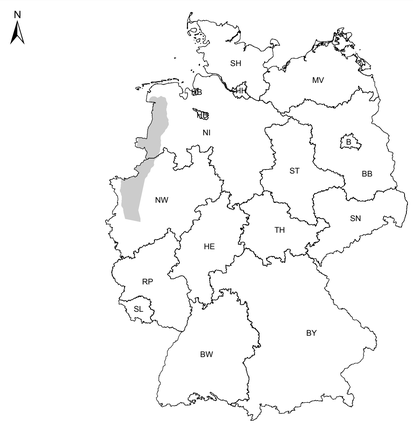

Auftraggeber

Amprion GmbH
Rheinlanddamm 24
44139 Dortmund

Projekt

A-Nord
BBPIG Vorhaben Nr. 1
Emden Ost - Osterath

erstellt durch

Sweco GmbH
Postfach 34 70 17
28339 Bremen
Friedrich-Mißler-Straße 42
28211 Bremen
Telefon +49 0421 2032-6
Telefax +49 0421 2032-747

Plantitel

Kommunale Gliederung

Blattgröße BxH:	900 x 1400 mm	Maßstab:	1:200.000
Bearbeitet:	JMI	Stand:	24.07.2017
Gezeichnet:	LAG	Kartennummer:	
Geprüft:	MST	Blattnummer:	Seite 1 von 1

P:\03_PG\03111\Proj\03111-16-003-Korridor_A_Nord_-_Vorzugsbasis\000-Plausen\052-GIS\Projekte\170721_Presseverfahren\170721_Kommu_Gliederung_DKatte.mxd